







### 不符合项报告

审核领域及 类型	<input checked="" type="checkbox"/> QMS <input type="checkbox"/> 50430 <input checked="" type="checkbox"/> EMS <input checked="" type="checkbox"/> OHSMS <input type="checkbox"/> FSMS <input type="checkbox"/> HACCP <input type="checkbox"/> 初审 <input type="checkbox"/> 第( )阶段审核 <input type="checkbox"/> 再认证 <input checked="" type="checkbox"/> 监督(二)次 <input type="checkbox"/> 证书转换 <input type="checkbox"/> 特殊审核 <input type="checkbox"/> 其他		
受审核方	重庆万博建设项目管理有限公司	陪同人员	郭慧
受审核部门	行财部	预计整改 完成日期	2022. 10. 25
<p>不符合事实描述:</p> <p>未能提供作业人员的健康体检记录, 不符合标准要求。</p> <p>上述事实不符合: <input type="checkbox"/> GB/T 19001:2016 idt ISO 9001:2015 标准 条款  <input type="checkbox"/> GB/T 50430-2017 标准 条款:  <input type="checkbox"/> GB/T 24001-2016 idt ISO 14001:2015 标准 条款  <input checked="" type="checkbox"/> GB/T 45001-2020 idt ISO 45001: 2018 标准 9.1.1 条款: “为了实现职业健康安全管理体系的预期结果, 过程宜予以监视、测量和分析: a) 监视和测量内容的示例可包括 (但不限于): 1) 职业健康抱怨、工作人员的健康 (通过监护) 和工作环境;” 的要求</p> <p>不符合性质: <input type="checkbox"/> 严重    <input checked="" type="checkbox"/> 一般</p> <p>审核员:     审核组长:     受审核方代表: </p> <p>日期: 2022.10.13    日期: 2022.10.13    日期: 2022.10.13</p>			
<p>纠正措施验证 (包括验证的主要内容和结果)</p> <p>经验证纠正措施执行有效。</p> <p>审核员:     日期: 2022.11.02</p>			

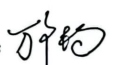

### 不符合项纠正措施表

不符合项事实摘要:

未能提供作业人员的健康体检记录,不符合标准要求。

纠正情况:

立即安排公司人员进行健康体检,提供体检证据。

原因分析:

因公司相关人员对工作的疏忽,且对 GB/T 45001-2020 标准 9.1.1 条款的理解不到位造成。

纠正措施:

1. 立即安排公司人员进行健康体检
2. 对相关工作人员进行 GB/T 45001-2020 标准 9.1.1 条款的培训。

预定完成日期: 2022.10.25

举一反三检查情况:

根据上述不符合情况,对公司其他文件进行整理查询。  
未发现类似记录缺失的情况。

受审核方纠正措施有效性的验证:

该纠正措施实施有效。

验证人:

孙韵

日期:

2022.11.02

受审核方代表:

舒慧

日期:

2022.11.01

### 培训记录

培训时间	2022.10.14	培训课题	不符合项整改培训	培训教师	万华杨
组织部门	行财部			培训方式	讲解
参加培训人员: 靳慧 徐群 刘中群 孙军 李俊 李 陈宇					
培训的目的: 针对此次外审老师开出的不符合项, 各相关部门应如何进行整改和以后对工作要求。					
培训内容摘要: 1、GB/T 45001-2020 标准 9.1.1 条款的要求及对应《管理手册》、《程序文件》相关要求内容。 2、同时, 管代还口头对相关负责人进行口头教育, 特别要求本次类似事件能举一反三, 防止类似事件不再重复发生。 3、其他要求和注意事项。					
考核方式: 培训通过提问的方式对参加培训的人员进行了考核, 大家对公司各制度及标准有了进一步的认识和了解, 均表示以后会认真学习将标准要求运用到实际工作中去, 本次培训综合效果较好。 1) <input checked="" type="checkbox"/> 提问    2) <input type="checkbox"/> 笔试    3) <input type="checkbox"/> 业绩确认					
培训有效性综合评定意见: 培训有效, 达到培训目的。 评价人: 孙军    日期: 2022.10.14					
备注:					

# 健康体检报告

## MEDICAL EXAMINATION REPORT



黄志辉(男)

项目号 T0822A0156

单位 重庆万博建设项目管理有限公司

联系电话 131\*\*\*\*6323

项目简称 万博建设

员工号

类别 员工

卡号 0023000006977067

部门 职工

递送地址 销售统一送

递送方式 统一

体检号 2662210280262



爱康国宾重庆欣康分院 (重庆爱宾欣康门诊部有限公司)

检查日期 2022.10.28

24/3239

爱康国宾®

360° 健康全管理

爱康集团是中国领先的中高端连锁体检与健康管理的集团，通过旗下多个品牌，为团体客户和家庭、个人提供高品质的健康体检、疾病检测、齿科服务、私人医生、职场医疗、疫苗接种、抗衰老等健康管理及医疗服务。截止2022年8月，爱康集团（包括并购基金）已在59大城市设有155家体检与医疗中心。同时爱康集团与全国200多个城市超过800家医疗机构建立合作网络。

爱康国宾健康体检管理集团有限公司 版权所有



扫码下载爱康APP

www.ikang.com

# 目录

## CONTENTS

<b>1</b>	<b>体检重要异常结果、复查建议及治疗建议</b>	<b>04</b>
	异常情况、专家建议与指导、标准治疗方案	
<b>2</b>	<b>专家建议与指导</b>	<b>05</b>
	建议与指导	
<b>3</b>	<b>健康体检结果</b>	<b>06</b>
	检查详细结果	
<b>4</b>	<b>口腔检查结果</b>	<b>13</b>
	口腔健康整体解决方案/建议	
<b>5</b>	<b>医学名词科普知识</b>	<b>15</b>
	医学名词科普知识内容	

## 尊敬的黄志辉先生，您好！

爱康国宾重庆欣康分院（重庆爱宾欣康门诊部有限公司）感谢您的光临和对我们的信任和支持。现将您2022年10月28日的体检报告呈上。

### 报告阅读说明书

1. 您本次体检报告由健康信息、本次体检主要阳性结果和异常情况、专家指导建议及本次体检结果等部分组成。
2. 健康体检数据只是针对本次体检覆盖的相关器官的相关项目或指标的检查结果，并非能覆盖人体全部器官及全部指标。
3. 您的体检报告结论是基于您提供的健康信息及本次临床检查结果，隐瞒和错误的信息都可能会误导医生作出错误的判断。如果您提供的健康信息不完整，可能会导致相关检查结论有偏差。
4. 因为检查方法的不同，针对同一器官或者系统的检查结果可能会有所差异。
5. 由于体检选项、检查方法及医学本身的局限性，本次体检未见异常并不代表没有疾病，如您有不适症状，请及时到医院就诊。

## 体检重要异常结果图示

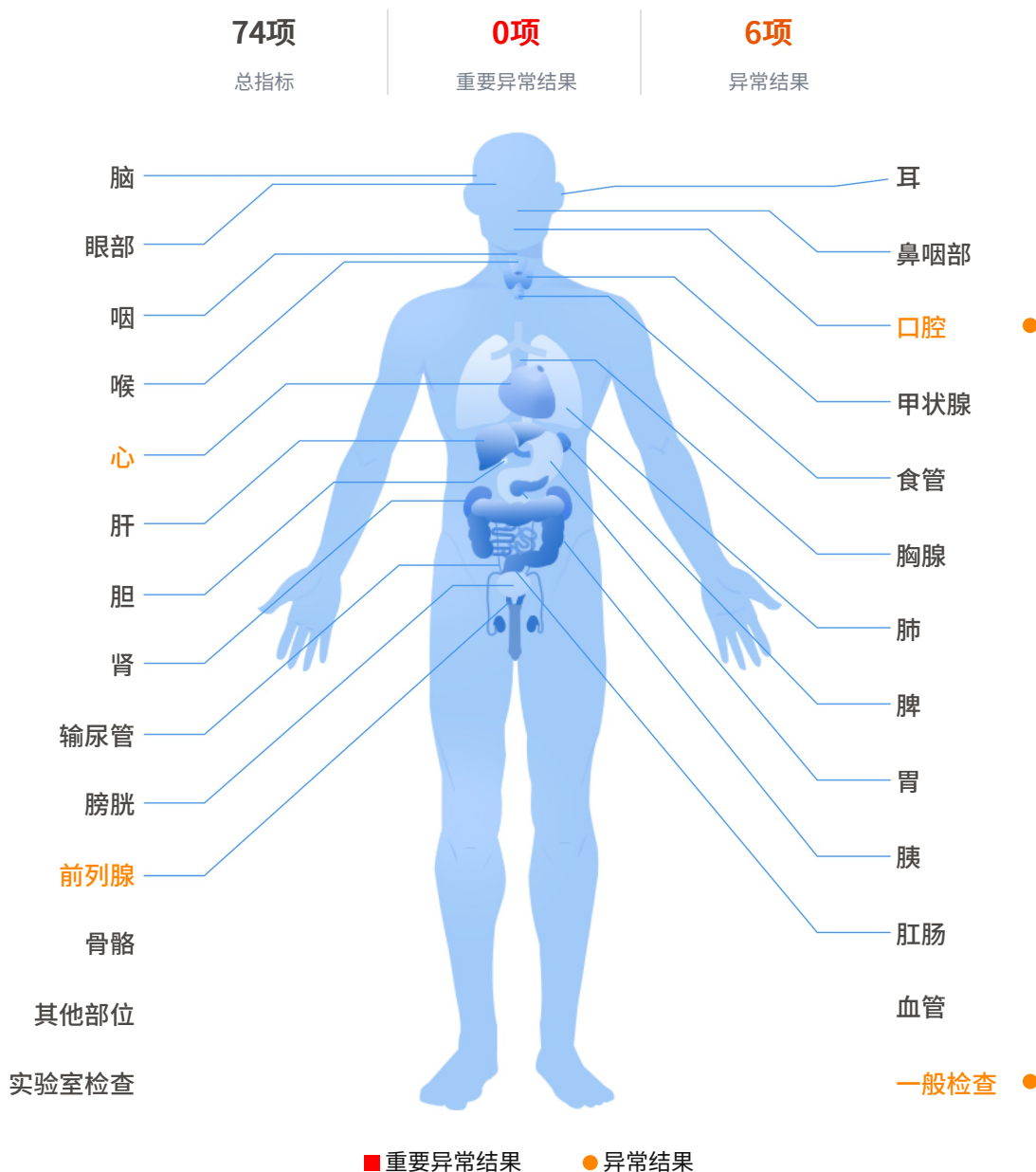

# 1. 体检重要异常结果、复查建议及治疗建议

## 阳性结果和异常情况

- 【1】 本次体检舒张压降低
- 【2】 前列腺钙化灶
- 【3】 心电轴右偏
- 【4】 不完全性右束支阻滞



下载爱康APP  
查看彩色报告

# 健康体检报告

## MEDICAL EXAMINATION REPORT

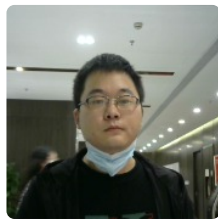

刘少辉(男)

项目号 T0822A0156

单位 重庆万博建设项目管理有限公司

联系电话 135\*\*\*\*3277

项目简称 万博建设

员工号

类别 员工

卡号 0023000006977063

部门 职工

递送地址 销售统一送

递送方式 统一

体检号 6820221030279



重庆黄泥磅分院 (重庆爱宾健康体检中心有限公司)

检查日期 2022.10.30

24/1233

爱康国宾®

360° 健康管理

爱康集团是中国领先的中高端连锁体检与健康管理服务集团，通过旗下多个品牌，为团体客户和家庭、个人提供高品质的健康体检、疾病检测、齿科服务、私人医生、职场医疗、疫苗接种、抗衰老等健康管理及医疗服务。截止2022年8月，爱康集团（包括并购基金）已在59大城市设有155家体检与医疗中心。同时爱康集团与全国200多个城市超过800家医疗机构建立合作网络。

爱康国宾健康体检管理集团有限公司 版权所有



扫码下载爱康APP

www.ikang.com

# 目录

## CONTENTS

<b>1</b>	<b>体检重要异常结果、复查建议及治疗建议</b>	<b>04</b>
	异常情况、专家建议与指导、标准治疗方案	
<b>2</b>	<b>专家建议与指导</b>	<b>05</b>
	建议与指导	
<b>3</b>	<b>健康体检结果</b>	<b>07</b>
	检查详细结果	
<b>4</b>	<b>口腔检查结果</b>	<b>12</b>
	口腔健康整体解决方案/建议	
<b>5</b>	<b>历年主要异常指标对比</b>	<b>13</b>
	历年数据对比及健康预测	
<b>6</b>	<b>医学名词科普知识</b>	<b>15</b>
	医学名词科普知识内容	

### 尊敬的刘少辉先生，您好！

重庆黄泥磅分院（重庆爱宾健康体检中心有限公司）感谢您的光临和对我们的信任和支持。现将您2022年10月30日的体检报告呈上。

### 报告阅读说明书

- 1.您本次体检报告由健康信息、本次体检主要阳性结果和异常情况、专家指导建议及本次体检结果等部分组成。
- 2.健康体检数据只是针对本次体检覆盖的相关器官的相关项目或指标的检查结果，并非能覆盖人体全部器官及全部指标。
- 3.您的体检报告结论是基于您提供的健康信息及本次临床检查结果，隐瞒和错误的信息都可能会误导医生作出错误的判断。如果您提供的健康信息不完整，可能会导致相关检查结论有偏差。
- 4.因为检查方法的不同，针对同一器官或者系统的检查结果可能会有所差异。
- 5.由于体检选项、检查方法及医学本身的局限性，本次体检未见异常并不代表没有疾病，如您有不适症状，请及时到医院就诊。

## 体检重要异常结果图示

74项

总指标

0项

重要异常结果

14项

异常结果

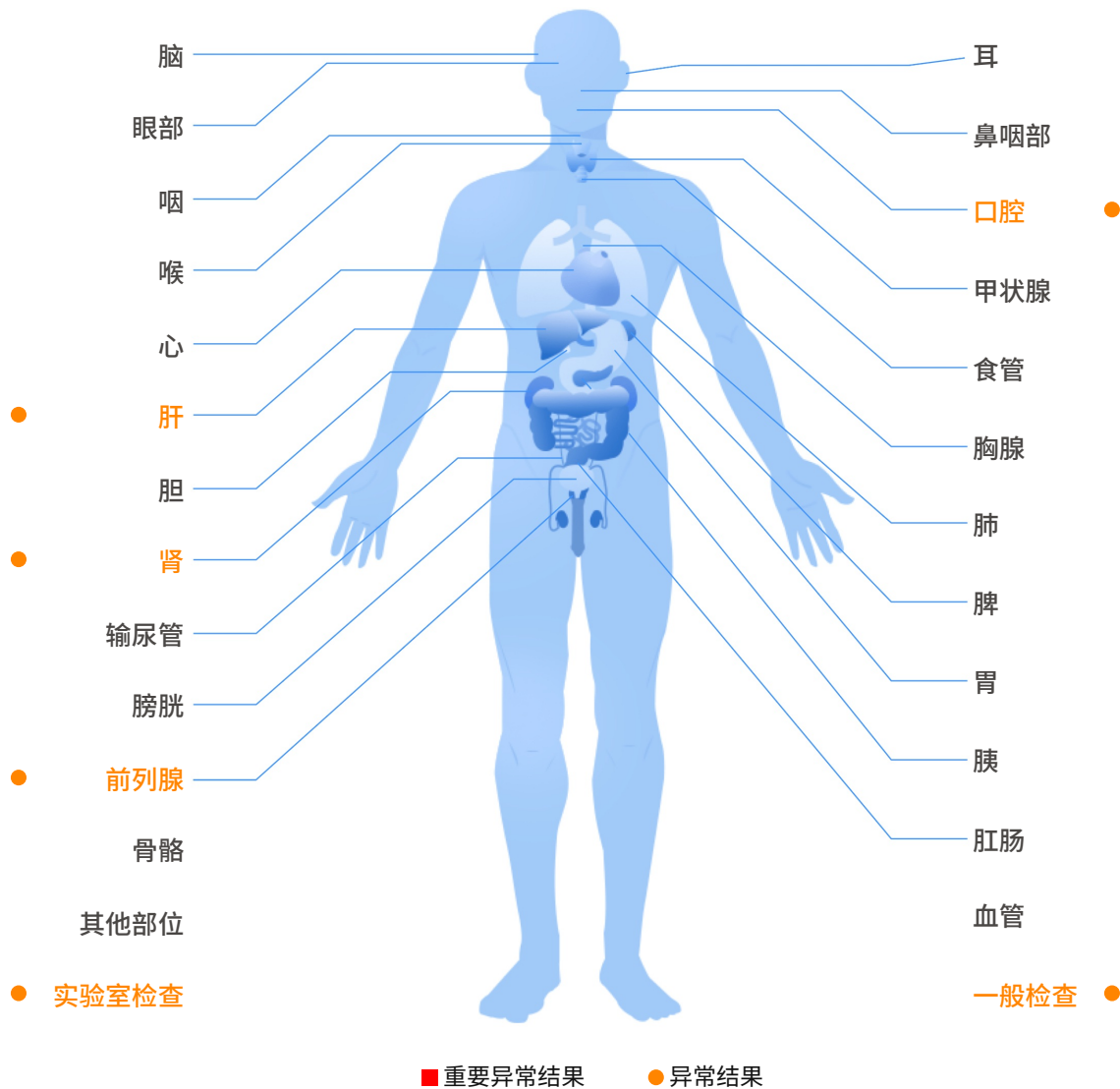

# 1. 体检重要异常结果、复查建议及治疗建议

## 阳性结果和异常情况

- 【1】 体重指数增高
- 【2】 舒张压增高
- 【3】 腰围增大
- 【4】  $\gamma$ -谷氨酰转移酶增高
- 【5】 尿酸增高
- 【6】 总胆固醇增高；甘油三酯增高
- 【7】 单核细胞绝对值增高；平均红细胞血红蛋白浓度增高
- 【8】 血小板增多
- 【9】 双肾结石
- 【10】 轻至中度脂肪肝
- 【11】 前列腺钙化灶



下载爱康APP  
查看彩色报告

# 健康体检报告

## MEDICAL EXAMINATION REPORT

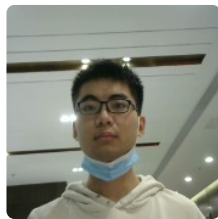

谢炆江(男)

项目号 T0822A0156

单位 重庆万博建设项目管理有限公司

联系电话 187\*\*\*\*4671

项目简称 万博建设

员工号

类别 员工

卡号 0023000006977066

部门 职工

递送地址 销售统一送

递送方式 统一

体检号 6820221031266



重庆黄泥磅分院 (重庆爱宾健康体检中心有限公司)

检查日期 2022.10.31

24/1621

爱康国宾®

360° 健康全管理

爱康集团是中国领先的中高端连锁体检与健康管理服务集团，通过旗下多个品牌，为团体客户和家庭、个人提供高品质的健康体检、疾病检测、齿科服务、私人医生、职场医疗、疫苗接种、抗衰老等健康管理及医疗服务。截止2022年8月，爱康集团（包括并购基金）已在59大城市设有155家体检与医疗中心。同时爱康集团与全国200多个城市超过800家医疗机构建立合作网络。

爱康国宾健康体检管理集团有限公司 版权所有



扫码下载爱康APP

www.ikang.com

# 目录

## CONTENTS

<b>1</b>	<b>体检重要异常结果、复查建议及治疗建议</b>	<b>04</b>
	异常情况、专家建议与指导、标准治疗方案	
<b>2</b>	<b>专家建议与指导</b>	<b>05</b>
	建议与指导	
<b>3</b>	<b>健康体检结果</b>	<b>06</b>
	检查详细结果	
<b>4</b>	<b>口腔检查结果</b>	<b>11</b>
	口腔健康整体解决方案/建议	
<b>5</b>	<b>历年主要异常指标对比</b>	<b>13</b>
	历年数据对比及健康预测	
<b>6</b>	<b>深度咨询或风险评估产品建议</b>	<b>15</b>
	历年指标变化疾病风险评估	
<b>7</b>	<b>医学名词科普知识</b>	<b>16</b>
	医学名词科普知识内容	

### 尊敬的谢炆江先生，您好！

重庆黄泥磅分院（重庆爱宾健康体检中心有限公司）感谢您的光临和对我们的信任和支持。现将您2022年10月31日的体检报告呈上。

### 报告阅读说明书

- 1.您本次体检报告由健康信息、本次体检主要阳性结果和异常情况、专家指导建议及本次体检结果等部分组成。
- 2.健康体检数据只是针对本次体检覆盖的相关器官的相关项目或指标的检查结果，并非能覆盖人体全部器官及全部指标。
- 3.您的体检报告结论是基于您提供的健康信息及本次临床检查结果，隐瞒和错误的信息都可能会误导医生作出错误的判断。如果您提供的健康信息不完整，可能会导致相关检查结论有偏差。
- 4.因为检查方法的不同，针对同一器官或者系统的检查结果可能会有所差异。
- 5.由于体检选项、检查方法及医学本身的局限性，本次体检未见异常并不代表没有疾病，如您有不适症状，请及时到医院就诊。

## 体检重要异常结果图示

74项

总指标

0项

重要异常结果

8项

异常结果

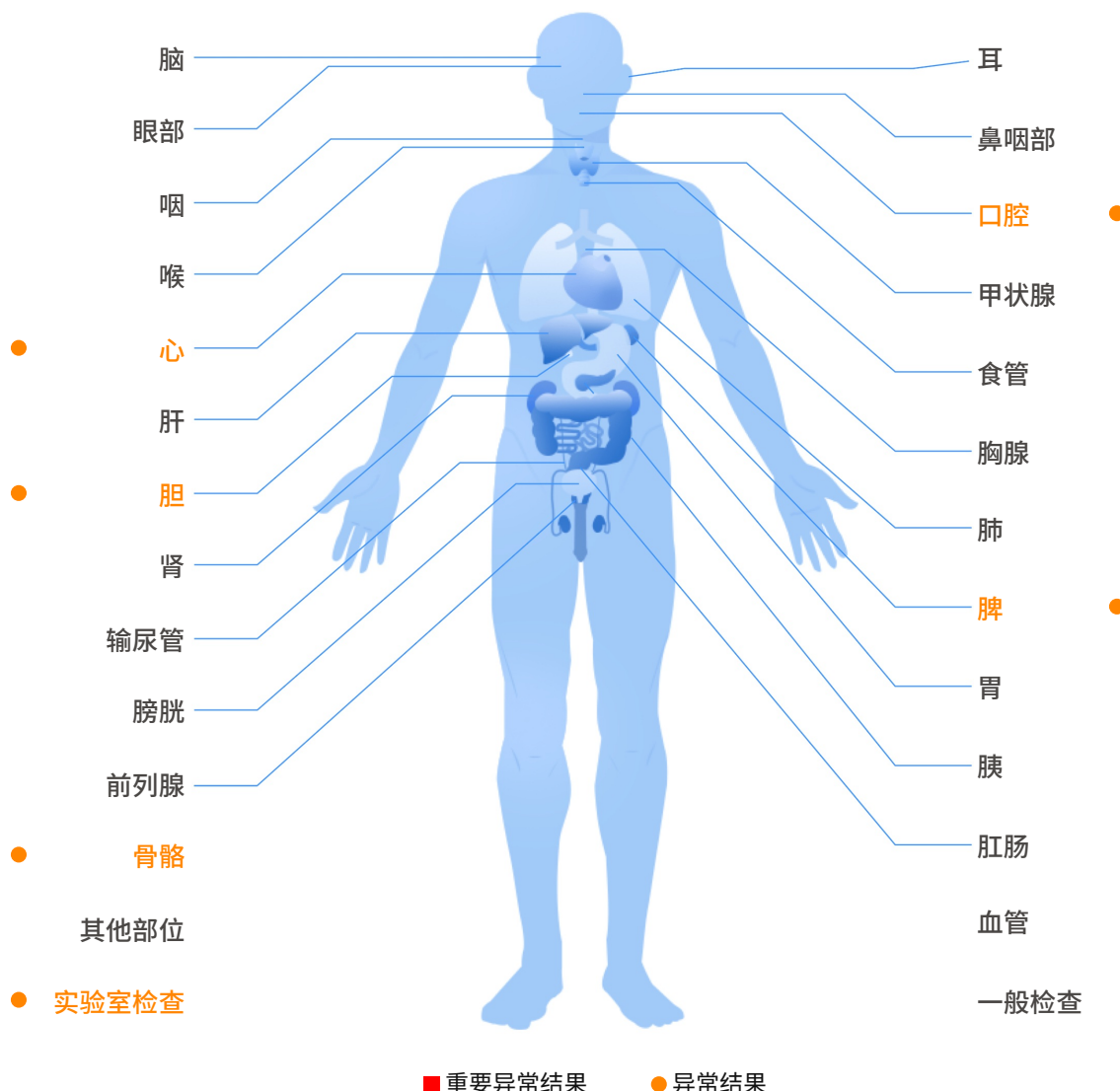

# 1. 体检重要异常结果、复查建议及治疗建议

## 阳性结果和异常情况

- 【1】尿隐血阳性
- 【2】副脾可能
- 【3】胆囊息肉
- 【4】胸椎侧弯
- 【5】偶发房性早搏



下载爱康APP  
查看彩色报告